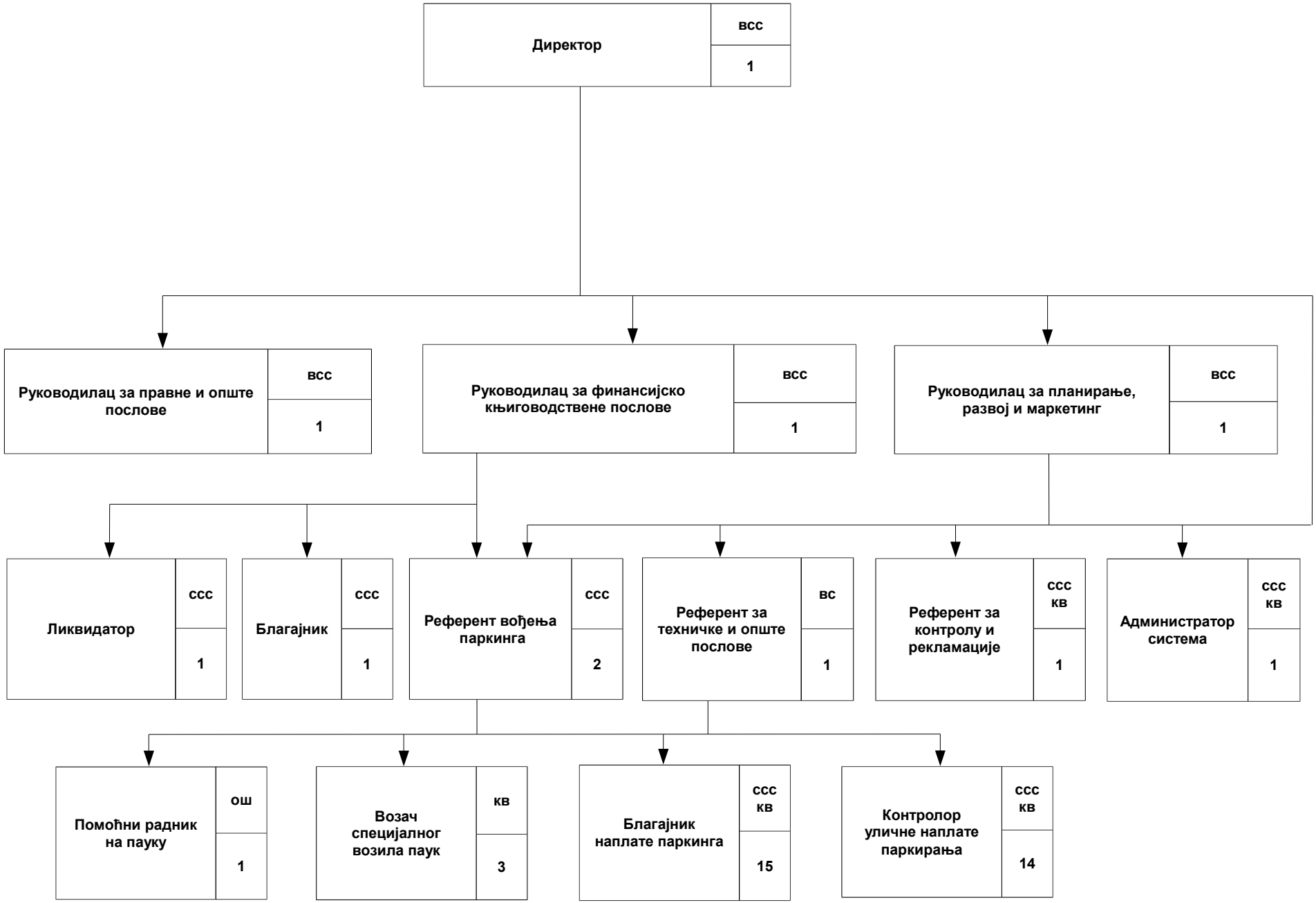Организациона шема ЈКП „Паркинг сервис“ Пожаревац (43+1 радника)